Toyota
Pewne Auto



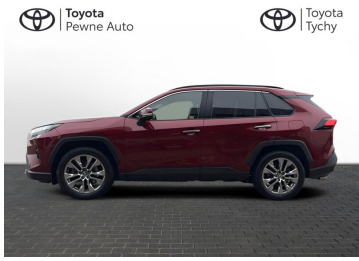

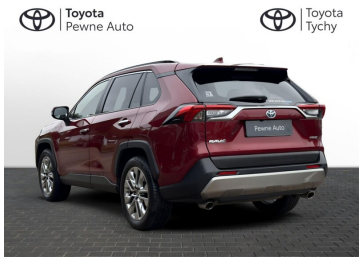



Toyota RAV4

2.5 Hybrid Executive 4x2 218KM | VAT23% | gwarancja

154 900 zł brutto

DATA UTWORZENIA
18:45 28.11.2026

Toyota Pewne Auto

WYPOSAŻENIE

BEZPIECZEŃSTWO

ABS, ASR (kontrola trakcji), Asystent pasa ruchu, Czujnik deszczu, Czujnik zmierzchu, ESP (stabilizacja toru jazdy), Isofix, Kurtyny powietrzne, Ogranicznik prędkości, Poduszka powietrzna chroniąca kolana, Poduszka powietrzna kierowcy, Poduszka powietrzna pasażera, Światła LED, Światła przeciwmgielne, Elektroniczna kontrola ciśnienia w oponach, Elektroniczny system rozdziału siły hamowania, Lampy tylne w technologii LED, Spryskiwacze reflektorów, System wspomagania hamowania, Boczna poduszka powietrzna kierowcy, Asystent hamowania - Brake Assist, Aktywny asystent hamowania awaryjnego, System powiadamiania o wypadku, System ostrzegający o możliwej kolizji, Kontrola odległości, Aktywny asystent zmiany pasa ruchu

KOMFORT

Bluetooth, Czujniki parkowania przednie, Czujniki parkowania tylne, Elektryczne szyby przednie, Elektryczne szyby tylne, Elektrycznie ustawiane fotele, Elektrycznie ustawiane lusterka, Gniazdo USB, Kamera cofania, Klimatyzacja dwustrefowa, Nawigacja GPS, Podgrzewana przednia szyba, Podgrzewane lusterka boczne, Podgrzewane przednie siedzenia, Podgrzewane tylne siedzenia, Przyciemniane szyby, Tapicerka skórzana, Tempomat aktywny, Wielofunkcyjna kierownica, Wspomaganie kierownicy, Dźwignia zmiany biegów wykończona skórą, Fotele przednie wentylowane, Kierownica ogrzewana, Kierownica skórzana, Lusterka boczne składane elektrycznie, Podgrzewany fotel pasażera, Pamięć ustawień fotela kierowcy i pasażera, Wspomaganie ruszania pod górę, Elektrycznie ustawiany fotel kierowcy, Felgi aluminiowe 19, Kamera panoramiczna 360 i 16 więcej

KONTAKT Z DORADCĄ

Dział Sprzedaży Samochodów Używanych .

32 832 7575

uzywane@toyotatychy.pl

DILER

Toyota Tychy

Tychy, Beskidzka 10

www.toyotatychy.pl

32 832 75 75

uzywane@toyotatychy.pl

Poniedziałek - Piątek: 09:00-18:00
Sobota: 08:00-15:00



CHARAKTERYSTYKA POJAZDU

POJEMNOŚĆ 2 487 cm^3	ROK PRODUKCJI 2023
DATA PIERWSZEJ REJESTRACJI 2023-08-30	PRZEBIEG 38 366 km
MOC 218 KM	RODZAJ NADWOZIA SUV
RODZAJ PALIWA Hybryda	KOLOR NADWOZIA Czerwony Metalik
SKRZYNIA BIEGÓW Automatyczna	LICZBA DRZWI/MIEJSC 5/5
NR SYSTEMOWY #435652	VIN/NUMER REJESTRACYJNY JTMY53FV90D044998/ ST9078V

Sprawdzony stan techniczny

Udokumentowana historia auta

DATA UTWORZENIA
18:45 28.11.2026

Toyota
Pewne Auto

DODATKOWE AKCESORIA DO DOKUPIENIA DLA SAMOCHODU

Toyota RAV4 2.5 Hybryda JTMY53FV90D044998

	Bagażnik rowerowy na hak VeloCompact - 2 rowery Bagaż	2 838 zł
	Bagażnik rowerowy na hak VeloCompact - 3 rowery Bagaż	3 288 zł
	Bagażnik dachowy na relingi Bagaż	1 712 zł
	Dywaniki welurowe kpl 830gr Dywaniki / Wykładziny	476 zł
	Wykładzina bagażnika Dywaniki / Wykładziny	402 zł
	Wykładzina ochronna tylnych siedzeń Dywaniki / Wykładziny	440 zł
	Dywaniki gumowe (czarne) Dywaniki / Wykładziny	372 zł
	Dywaniki welurowe GR Sport Dywaniki / Wykładziny	387 zł
	Nakładki progowe Adventure Stylizacja / Tuning	988 zł
	Zestaw kosmetyków samochodowych Toyoty Kosmetyki	201 zł

Toyota Tychy
Tychy, Beskidzka 10

32 832 75 75
uzywane@toyotatychy.pl

Toyota
Pewne Auto

DODATKOWE AKCESORIA DO DOKUPIENIA DLA SAMOCHODU

Toyota RAV4 2.5 Hybryda JTMY53FV90D044998



Chlapacze - komplet
Nadwozie
487 zł



Folia ochronna na zderzak tylny
Nadwozie
299 zł



Owiewki szyb bocznych
Nadwozie
1 416 zł



Folia ochronna na zderzak tylny
Nadwozie
299 zł



Apteczka DIN13164
APTECZKI/Bezpieczeństwo
61 zł

Toyota Tychy
Tychy, Beskidzka 10

32 832 75 75
uzywane@toyotatychy.pl